



PHONGSATHIT KINDERGARTEN

โรงเรียนอนุบาลพงศัตถิต

ค่าธรรมเนียมการเรียน ระดับชั้น "เตรียมอนุบาล"

A

ปีการศึกษา 2568

(พ.ค. 2568 - เม.ย. 2569)

2

รายเดือน	15,000
รายเทอม (~5 months)	68,500
รายปี (~10 months)	132,000

** ลงทะเบียนเรียนรายปี ชำระเงินเต็มจำนวน ลดค่าแรกเข้าและค่าเครื่องแบบ 10,200 บาท

B

รายละเอียดค่าธรรมเนียมรวม

- หลักสูตรการเรียน กิจกรรมหลัก
- ค่าหนังสือและอุปกรณ์การเรียน
- ค่ากิจกรรมประเพณี / วันสำคัญ
- ค่าประกันอุบัติเหตุ และค่าตรวจสุขภาพ
- ค่าบำรุงห้องสมุด
- นมมือเช้าและอาหารว่างบ่าย
- อาหารกลางวัน

สิ่งที่ไม่รวมในค่าธรรมเนียม

- ค่าเมโลเดียน
- ค่าทัศนศึกษา
- ค่าเสื้อผ้าสัปดาห์เรียน
- ค่ากิจกรรมปิดภาคเรียน

C

หมายเหตุ

1. ค่าธรรมเนียมที่แสดงนี้เป็นของปีการศึกษา 2568 เท่านั้น
2. สำหรับนักเรียนใหม่มีค่าธรรมเนียมแรกเข้า 5,000 บาท
3. ค่าเครื่องแบบและเครื่องใช้ส่วนตัว 5,200 บาท
4. โรงเรียนอนุบาลพงศัตถิตขอสงวนสิทธิ์ในการคืนค่าธรรมเนียมในทุกกรณี

3

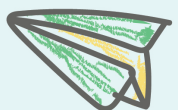



PHONGSATHIT KINDERGARTEN

โรงเรียนอนุบาลวงศ์สถิต

ค่าธรรมเนียมการศึกษา

ระดับชั้นอนุบาล 1 - 3 ปีการศึกษา 2568

	ภาคเรียนที่ 1	ภาคเรียนที่ 2
อนุบาล ①	70,500	65,000
อนุบาล ②	73,000	67,500
อนุบาล ③	75,900	75,500*

รายละเอียดค่าธรรมเนียมรวม

- หลักฐตรการเรียน กิจกรรมหลัก
- ค่าหนังสือและอุปกรณ์การเรียน
- ค่ากิจกรรมประเพณี / วันสำคัญ
- ค่าประกันอุบัติเหตุ และค่าตรวจสุขภาพ
- ค่าบำรุงห้องสมุด
- นมมื้อเช้าและอาหารว่างบ่าย
- อาหารกลางวัน

สิ่งที่ไม่รวมในค่าธรรมเนียม

- ค่าแม่เฒ่าเรียน
- ค่าทัศนศึกษา
- ค่าเสื้อผ้าสัปดาห์เรียน
- ค่ากิจกรรมปิดภาคเรียน

* รวมค่าใบประกาศนียบัตร และค่าเช่าชุดครู

หมายเหตุ

1. ค่าธรรมเนียมที่แสดงนี้เป็นของปีการศึกษา 2568 เท่านั้น
2. สำหรับนักเรียนใหม่มีค่าธรรมเนียมแรกเข้า 8,000 บาท
3. ค่าเครื่องแบบและเครื่องใช้ส่วนตัว 5,200 บาท
4. กรณีที่นักเรียนไม่เข้าเรียนขอรับอุดหนุน มีค่าใช้จ่ายเพิ่ม 5,000 บาท
5. โรงเรียนอนุบาลวงศ์สถิตขอสงวนสิทธิ์ในการคืนค่าธรรมเนียมในทุกกรณี

